

BvLARCHIVIO®

**DIE MODERNSTE ART DER
DIGITALEN ARCHIVIERUNG**

Eine Komplettlösung für Unternehmen

100% Datenhoheit & Sicherheit

Made in Germany

Zertifiziert



EINE KOMPLETTLÖSUNG FÜR IHR UNTERNEHMEN.

- MIT 100% DATENHOHEIT.
- ZERTIFIZIERT NACH PS880.
- MADE IN GERMANY.

Ihre Vorteile mit BvLArchivio:

- Die Komplettlösung für Ihr Unternehmen
- Papierlos archivieren
- **E-Mails sachbezogen archivieren**
- Dateien sicher und gesetzeskonform archivieren
- Sekundenschneller Aufruf Ihre Dokumente & Dateien
- Mit der BvLArchivio App mobil bleiben
- Dokumentenworkflow für Rechnungen und Dokumente

E-MAILS SACHBEZOGEN ARCHIVIEREN

Installieren Sie sich unser E-Mail Plug-in für Outlook, Apple oder Tobit. Mit einem Klick entscheiden Sie, wo welche E-Mails samt Anhängen sachbezogen archiviert werden sollen. Nach sämtlichen E-Mailmerkmalen und Inhalten der Anlagen kann später gesucht werden.

Selbstverständlich können eigene Register- & Ablagestrukturen berücksichtigt und mitgegeben werden. Der Zugriff auf archivierte E-Mails ist passwortgeschützt von jedem Arbeitsplatz oder der mobilen BvLArchivio App möglich. Entlasten Sie die Arbeitsplätze Ihrer Mitarbeiter, indem jede E-Mail im zentralen Archiv manipulationssicher und verschlüsselt abgelegt wird und somit über Jahre abrufbar ist, egal wer diese E-Mail tatsächlich damals abgelegt und archiviert hat.



Einzelne E-Mails archivieren

Mit einem Klick entscheiden Sie, wo welche E-Mails samt Anhängen sachbezogen archiviert werden.

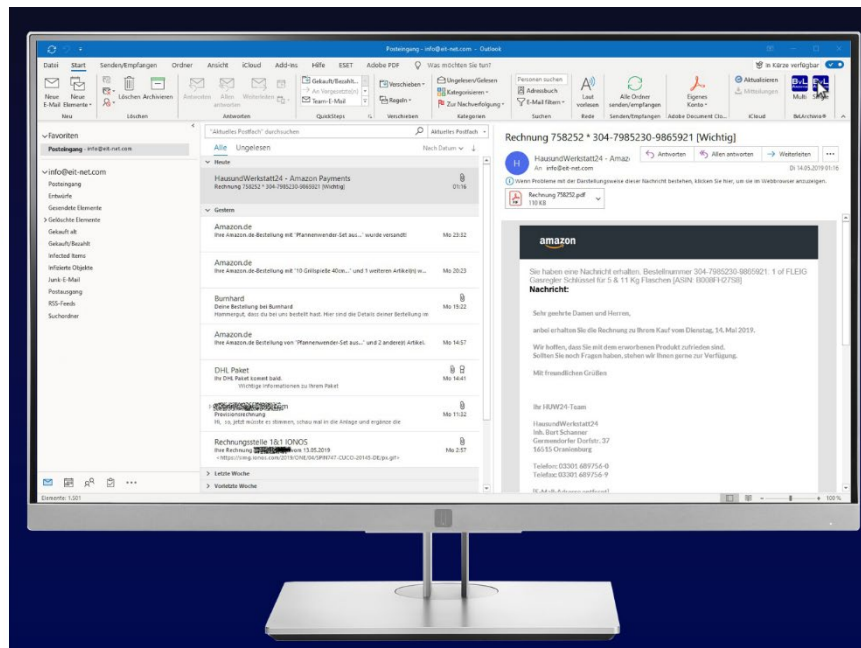

Installieren Sie sich unser kostenloses Plug-in. Anschließend können Sie mit einem Klick eine oder mehrere E-Mails inklusiver aller Anhänge in BvLArchivio speichern und damit gesetzeskonform archivieren.

Einzelne E-Mail archivieren:

Sie möchten eine einzelne E-Mail archivieren oder aber auch eine einzelne E-Mail sachbezogen archivieren. Sachbezogen heißt, dass eine E-Mail nicht isoliert gespeichert wird. Eine isolierte E-Mail kann später im Archiv nur über die E-Mailadressen oder dem eigentlichen Inhalt der Email wiedergefunden werden. Ein Mitarbeiter im eigenen Unternehmen würde später aber in jedem Fall im Archiv auch gerne sachbezogen recherchieren wollen, also z. B. die eigene Ablagenummer eingeben wollen, die eigene Bearbeitungsnummer oder auch die eigene Registernummer eingebenwollen, um sich entweder alles, also auch die E-Mails oder aber auch nur alle archivierten E-Mails zu einem Vorgang anzeigen zu lassen. Erfolgt eine isolierte Archivierung, verlassen Sie sich nur auf die Angaben in der E-Mail, um diese später wiederzufinden. Erfolgt eine sachbezogene Archivierung, geben Sie zum Zeitpunkt der Archivierung eigenen Registratur- und Anlagemerkmale mit. So können Sie auch E-Mails einem bereits im digitalen Archiv vorhandenen Vorgang zuordnen bzw. anhängen. Wenn Sie z. B. einem Kunden per E-Mail bestätigt haben, dass dieser sich noch nach 60 Tagen Skonto bei seiner Rechnung ziehen darf, können Sie mit einem Klick dafür sorgen, dass bei Aufruf dieser Rechnung später im Archiv auch Ihre E-Mail angezeigt wird, so dass Mitarbeiter sehen, dass zur eigentlichen Ausgangsrechnung noch weitere Dokumente oder Vorgänge archiviert wurden. Ihr Kollege ruft die eigentliche Rechnung im Archiv auf und bekommt automatisch Ihre E-Mail mit angezeigt, in der Sie die Skontofristverlängerung bestätigt haben. Ihr Kollege sieht diese wichtige Information automatisch, ohne Rücksprache mit Ihnen halten zu müssen. Ein weiteres Beispiel für die sachbezogene Archivierung könnte ein Angebot sein, welches Sie einem Kunden zugemailt haben. Ein paar Tage später schreiben Sie dem Kunden per E-Mail, dass Sie noch einmal 5% Nachlass gewähren würden, wenn er innerhalb der nächsten 4 Wochen bestellen würde. Sobald jemand sich das Angebot im Archiv abrufen, wird automatisch diese E-Mail mit angezeigt. Grundsätzlich werden in BvLArchivio alle Archivierungen zu einem gemeinsamen Vorgang in chronologischer Reihenfolge abgelegt.

Wenn Sie z. B. jetzt eine Rechnung per E-Mail erhalten, können Sie diese mit einem Klick archivieren. Sobald Sie auf einer empfangenen oder gesendeten E-Mail stehen, können Sie das BvLArchivio Plug-in Single anklicken. Es öffnet sich das Archivierungsfenster. In diesem Fenster wählen Sie den Archivraum aus und geben auf Wunsch Ihre Registratur- und Ablagemerkmale ein.



Einzelne E-Mails archivieren

Mit einem Klick entscheiden Sie, wo welche E-Mails samt Anhängen sachbezogen archiviert werden.

 E-Mails archivieren mit dem kostenlosen Single-Outlook-Plug-in.

 Archivraum auswählen. Registratur- & Ablagestruktur eingeben.

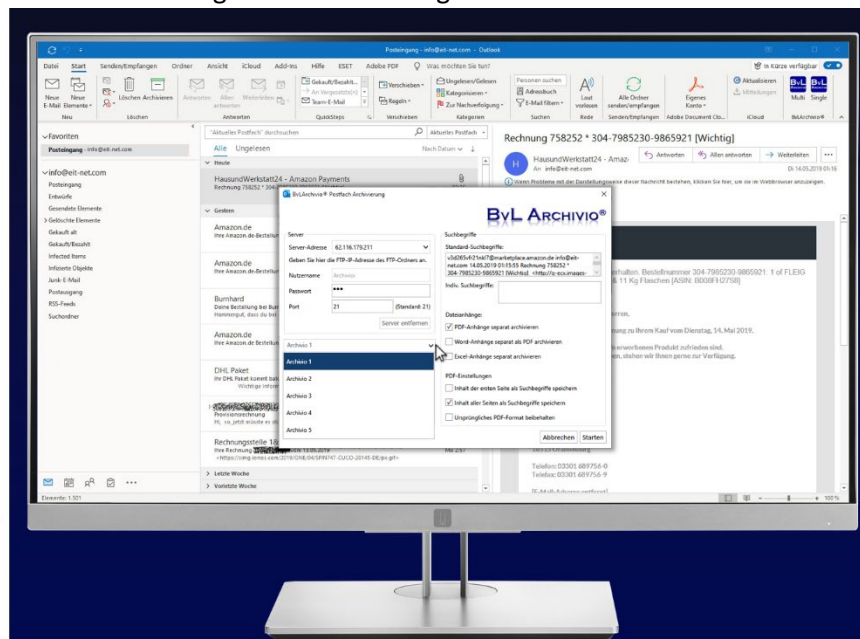

Die von Ihnen eingegebenen Registratur- und Ablagemerkmale verändern nicht die eigentliche E-Mail. Die von Ihnen eingegebenen Registratur- und Ablagemerkmale werden in der Suchdatenbank

gespeichert und stehen als Abfrage im Archiv später zur Verfügung.

Die vom Plug-in automatisch erzeugten Registratur- und Ablagemerkmale im Feld darüber enthalten sämtliche Merkmale der E-Mail selbst, nach denen Sie später im Archiv suchen können.

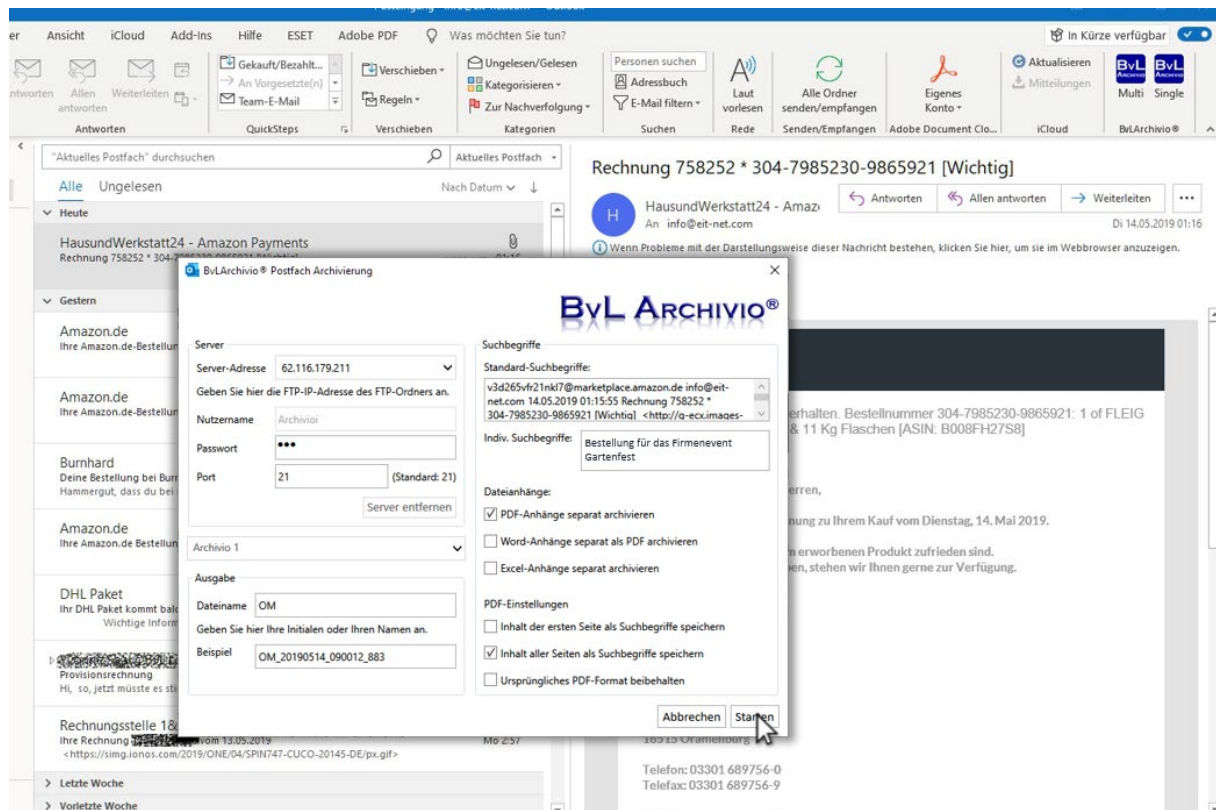

Dazu gehören die E-Mailadressen der Absender und Empfänger, Datum, Uhrzeit und Betreff, aber auch der komplette Inhalt der E-Mail selbst. Auch können Sie anhängen, ob vorhandene Anlagen (PDF, Word, Excel) durch die in BvLArchivio eingebaute Schrifterkennung laufen sollen und ausgelesen werden sollen und anschließend zusätzlich als eigenständige Datei in BvLArchivio archiviert werden sollen. Mit dieser Option können Sie später auch nach den Inhalten einer E-Mail-Anlage im Archiv suchen ohne Kenntnis zu haben, mit welcher E-Mail diese Anlage Ihnen zugewandt ist. Zusätzlich sind solche E-Mail Anlagen eigenständig aufrufbar, man benötigt später keinen E-Mail-Client. Wie bereits erwähnt, werden bei dieser Option die Anlagen zusätzlich als separate Dateien im Archiv gespeichert, die eigentliche E-Mail wird im Original im Archiv gespeichert und enthält sämtliche Anlagen. Mitarbeiter, die die E-Mail später im Archiv abrufen und öffnen, öffnen diese E-Mail im Original. Nach Jahren könnten Sie so auf E-Mails zugreifen, unabhängig vom damaligen eigentlichen Empfänger und Arbeitsplatz. Sie könnten noch nach Jahren auf diese E-Mail antworten, diese weiterleiten oder aber auch nur einsehen. Mit BvLArchivio haben Sie die Sicherheit, dass Ihre E-Mails weder manipuliert werden noch in der Menge der E-Mails verloren gehen. Nachdem Sie die E-Mail archiviert haben, wird ein farblicher Hinweis an der E-Mail angebracht, so dass Sie sehen können, dass diese E-Mail von Ihnen bereits archiviert wurde.

Mehrere E-Mails archivieren:

Sie möchten mehrere E-Mails archivieren oder aber auch mehrere E-Mails in einem Vorgang sachbezogen archivieren. Sachbezogen heißt, dass Sie die E-Mails einem Sachthema zuordnen und auf Wunsch einem bereits im digitalen Archiv vorhandenen Vorgang zuordnen bzw. anhängen können. Grundsätzlich werden in BvLArchivio alle Archivierungen in chronologischer Reihenfolge abgelegt.

Klicken Sie auf das BvLArchivio Plug-in Multi. Es öffnet sich das Archivierungsfenster.

In diesem Fenster wählen Sie das gewünschte Postfach oder den gewünschten Ordner, den Sie archivieren möchten. Alle im Postfach bzw. Ordner enthaltenen E-Mails werden archiviert.



Mehrere E-Mails gleichzeitig archivieren

E-Mails archivieren mit dem kostenlosen Multi-Outlook-Plug-in.

Postfach oder Ordner auswählen.
Archivraum auswählen.
Register- & Ablagestruktur eingeben.

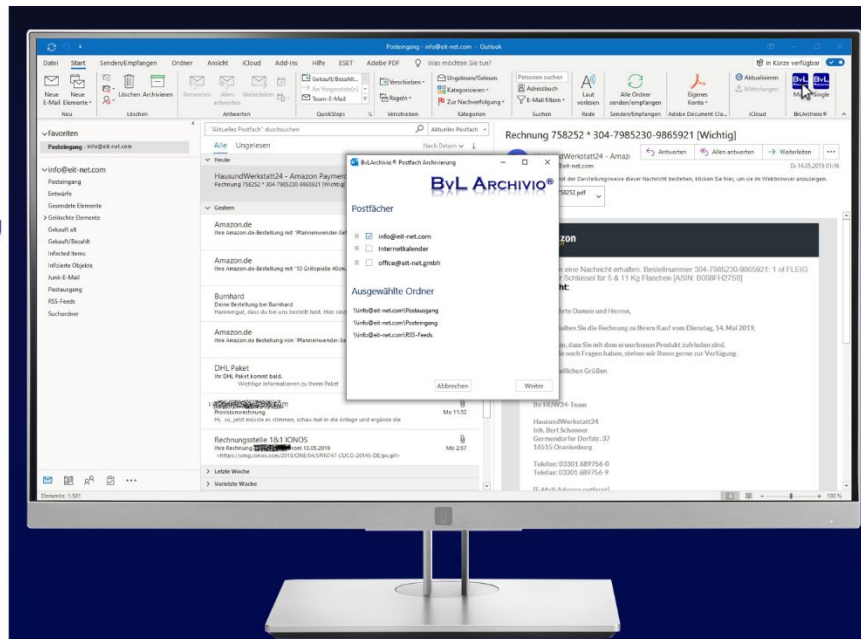

Wiederholen Sie den Vorgang für dieses Postfach oder diesen Ordner, werden bereits archivierte E-Mails nicht noch einmal archiviert. Nur neu hinzugekommene E-Mails in diesem Postfach oder Ordner werden dann archiviert. Wählen Sie den Archivraum aus und geben Sie anschließend Ihre Registratur- und Ablagemerkmale ein. Die von Ihnen eingegebenen Registratur- und Ablagemerkmale verändern nicht die eigentlichen E-Mails. Die von Ihnen eingegebenen Registratur- und Ablagemerkmale werden in der Suchdatenbank gespeichert und stehen als Abfrage im Archiv später zur Verfügung. Die vom Plug-in automatisch erzeugten Registratur- und Ablagemerkmale für jede E-Mail enthalten sämtliche Merkmale der E-Mails selbst, nach denen Sie später im Archiv suchen können. Dazu gehören die E-Mailadressen der Absender und Empfänger, Datum, Uhrzeit und Betreff, aber auch der komplette Inhalt der E-Mail selbst. Auch können Sie angeben, ob vorhandene Anlagen (PDF, Word, Excel) durch die in BvLArchivio eingebaute Schrifterkennung laufen sollen, ausgelesen werden und anschließend zusätzlich als eigenständige Datei in BvLArchivio archiviert werden sollen. Nachdem Sie das Postfach oder den Ordner archiviert haben, werden an allen E-Mails farbliche Hinweise angebracht, so dass Sie sehen können, dass diese E-Mails von Ihnen bereits archiviert wurden. Wiederholen Sie den Vorgang für dieses Postfach oder diesen Ordner, werden bereits archivierte E-Mails nicht noch einmal archiviert. Nur neu hinzugekommene E-Mails in diesem Postfach oder Ordner werden dann archiviert.

E-Mails aus dem Archiv sachbezogen abrufen:

Eine oder mehrere bestimmte E-Mails zu einem Thema in Sekunden auf dem Monitor, ist einer der Vorteile von BvLArchivio. Sie können selbstverständlich nach E-Mailadressen oder Texten suchen, wie Sie es bisher von Ihrem E-Mailprogramm kennen. In BvLArchivio haben Sie deutlich mehr Möglichkeiten. Sie können auf jede E-Mail zurückgreifen, die im Archiv liegt, egal wer diese E-Mail damals empfangen oder archiviert hat. Die Abfragemöglichkeiten sind deutlich besser, Sie können jetzt z. B. auch den E-Mailverkehr zweier Teilnehmer abfragen. Geben Sie dazu beide E-Mailadressen in der Suchzeile ein.

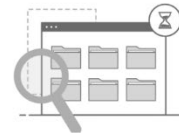
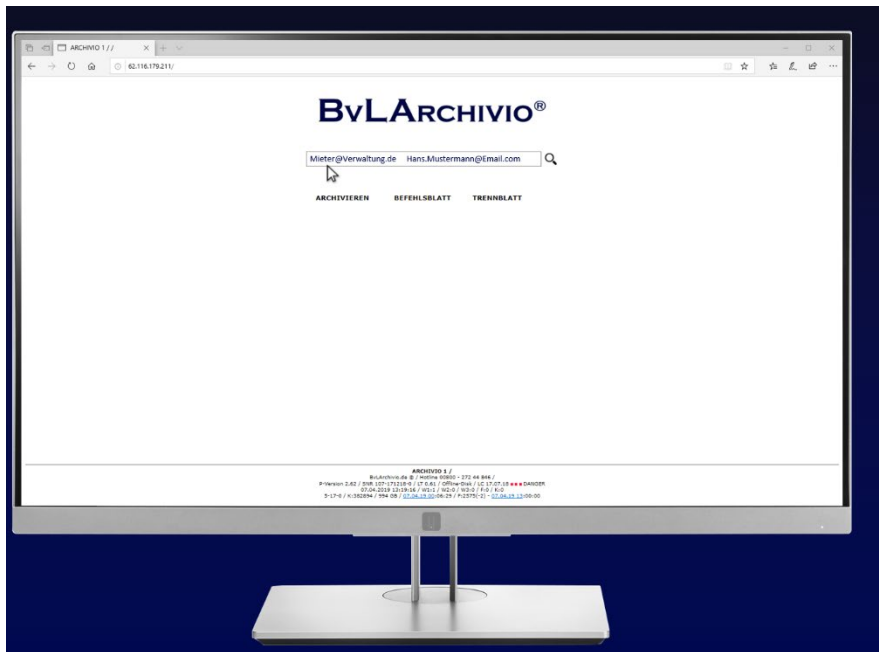

Suchen einer E-Mail

 nach einer E-Mailadresse

 E-Mailverkehr zweier Personen

Sie können die Anfrage weiter konkretisieren, indem Sie noch zusätzlich ein Thema mitgeben. Sie bekommen z. B. nur die E-Mails angezeigt, bei denen E-Mailadresse A und E-Mailadresse B miteinander kommuniziert haben und in der Betreffzeile oder in der E-Mail selbst oder auch in vorhandenen Anhängen (Word, Excel oder PDF-Dateien) z. B. das Thema „Fortbildung Mitarbeiter“ kommuniziert wurde. Selbstverständlich können Sie aber auch nur nach einem Thema suchen ohne Angabe von E-Mailadressen. Alle E-Mails mit dem Thema werden angezeigt, weil es einen Bezug dabei im E-Mailtext oder in den Anlagen gab.

Wenn Sie auf die gewünschte Zeile in der Ergebnisliste klicken, erfolgt ein Download der E-Mail aus dem Archiv auf Ihren Arbeitsplatz. Mit Ihrem E-Mailprogramm wird diese E-Mail geöffnet und Sie können jetzt darauf antworten, die E-Mail weiterleiten, ausdrucken oder aber auch die originalen Anlagen einsehen oder auf Ihrem Arbeitsplatz speichern.

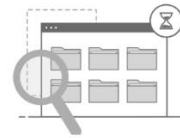
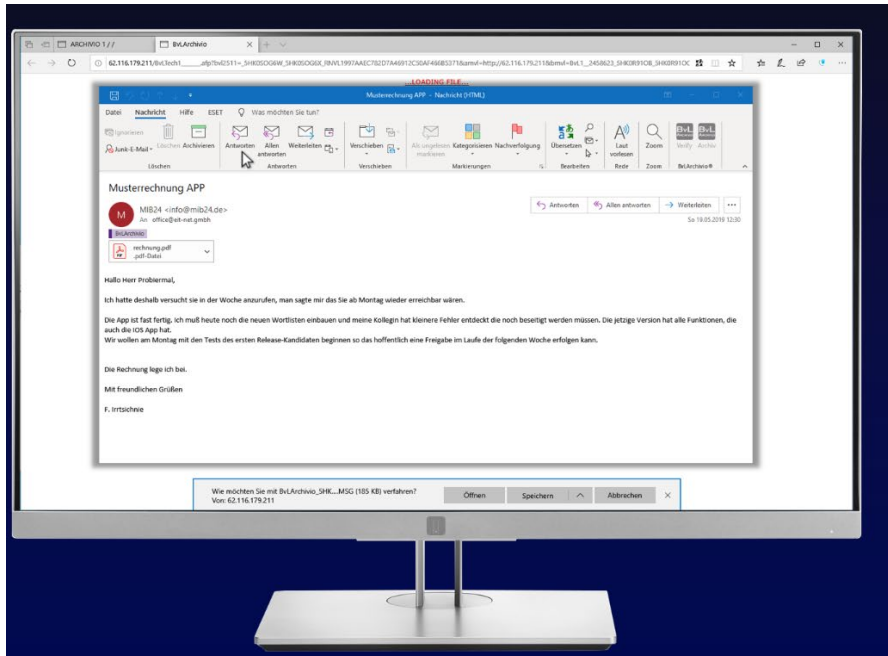

Suchen einer E-Mail

-  nach einer E-Mailadresse
-  E-Mailverkehr zweier Personen
-  nach Inhalten im Anhang
-  Alle E-Mails eines Themas
-  E-Mail aus dem Archiv anzeigen

Die E-Mail kann ausgedruckt, weitergeleitet oder beantwortet werden.

Die im Archiv vorhandene E-Mail bleibt unverändert und manipulationssicher gespeichert. Mehrere Personen können gleichzeitig identische E-Mails abrufen und ansehen. Die Möglichkeiten der Abfrage in BvLArchivio sind sehr vielfältig und garantieren somit immer ein Auffinden und Anzeigen der E-Mails und Anlagen. Sie können nach Inhalten von Anlagen suchen, nach Projekten oder ganzen Vorgängen oder aber auch ganzen Ordnern oder Akten. Dabei haben Sie die Möglichkeit, dass nicht nur Vorgänge angezeigt werden, die Ihrer Anfrage exakt übereinstimmt, Sie können auch angeben, dass Vorgänge angezeigt werden, die im Teil Ihrer Anfrage übereinstimmen, z. B. alle Lieferscheine, die mit der Nummer 4711... beginnen. Die in BvLArchivio mögliche Fragmentsuche nutzt man, wenn man nur Teilstücke seiner Anfrage kennt. Selbstverständlich können Sie nach Zeiträumen, Dateitypen und auch in Kombination abfragen.

Ihre Vorteile:

KOMPLETTSYSTEM

Mit BvLArchivio ersparen Sie sich aufwendige Installationen. Hardware & Software sind bereits vollständig installiert und sofort einsatzbereit.

GARANTIE & SUPPORT

Kostenlose Hotline für unseren Kunden inklusive Support.

RECHNUNGSEINGANG WORKFLOW

Einer der häufigsten Workflowanfragen ist der Rechnungseingang.

Mit BvLArchivio-Verify steht ein kostenloses Tool zur Verfügung (siehe Download), mit dem Sie Rechnungseingänge elektronisch genehmigen und digital weiterleiten können.

SCHNITTSTELLEN

BvLArchivio bietet mit seiner Universalschnittstelle allen vorgelagerten und nachgelagerten Softwaresystemen den automatisierten Zugriff oder auch die automatisierte Archivierung, auch geeignet für komplexe Workflowprozesse.

SOFORT EINSATZBEREIT

Die lokale All-in-One-Lösung für Firmen & Freiberufler ist sofort nach der Lieferung einsatzbereit.

WENIGER ADMINISTRATION

BvLArchivio hat bereits fünf vorinstallierter Archivräume mit eigener Zugangskontrolle. Auf Wunsch kann die zusätzliche Personenkontrolle aktiviert werden.

PER APP NUTZBAR

Nutzen Sie die kostenlose BvLArchivio-App zum Archivieren & Suchen Ihrer Dokumente und Dateien.

ZERTIFIZIERT

Zertifiziert nach PS880 erfüllt BvLArchivio alle steuer- und handelsrechtlichen Auflagen nach GOBD und DSGVO. Die Datenmanipulation oder Veränderung von Dokumenten und Dateien jeder Art ist mit BvLArchivio nicht mehr möglich.

MADE IN GERMANY

BvLArchivio ist ein deutsches Produkt, die komplette Softwareentwicklung und Hardwareproduktion findet in Deutschland statt.

SICHERHEIT

BvLArchivio ist eine lokale Lösung, Sie haben die volle Kontrolle Ihrer Daten. Alle Daten werden automatisch auf mehreren Festplatten redundant gespeichert. Die Festplatten werden zusätzlich mit 2048 bit verschlüsselt. Festplatten können außerhalb von BvLArchivio nicht gelesen werden. Der Zugriff auf archivierte Dateien ist passwortgeschützt (2-fach Authentifizierung ist möglich) von jedem Arbeitsplatz oder mobilen App möglich.

Anzahl Dateien max.	Preis*/ Monat
25.000	70,- €
50.000	80,- €
100.000	90,- €
200.000	130,- €
500.000	150,- €
1.000.000	170,- €
unbegrenzt	200,- €

Anzahl der Arbeitsplätze	Preis*/ Monat
1	20,- €
2	30,- €
5	40,- €
10	50,- €
20	60,- €
unbegrenzt	70,- €

* alle Preise gelten zzgl. 19% MwSt

Hardwaremodul:

Mit dem Hardwaremodul ersparen Sie sich aufwendige Installationen. Egal ob Sie die stilvolle Boxversion für Ihren Schreibtisch oder die Rackversion für Ihren Serverraum nehmen, die komplette Hardware inklusive Software ist bereits vollständig installiert und sofort einsatzbereit. Sie müssen lediglich den Strom- und Netzwerkstecker anschließen. Die auf dem Hardwaremodul installierte Software wird mit der Firmen- und Arbeitsplatzlizenz aktiviert. Wählen Sie aus den unterschiedlichen Lizenzvarianten die, die am besten zu Ihnen und Ihrem Unternehmen passt. Der Preis für das Hardwaremodul ist einmalig zu entrichten. Die Standardgröße der mit dem Hardwaremodul gelieferten 4 Festplatten beträgt bei der Boxversion 500 GByte und bei der Rackversion 1 TByte.

Firmenlizenz:

Mit der Firmenlizenz bestimmen Sie, welche maximale Menge an Dateien im Archiv gespeichert werden können. Ist die Dateimenge erreicht, können keine weiteren Archivierungen vorgenommen werden, Abfragen sind weiterhin möglich. Haben Sie die Maximalmenge erreicht, können Sie jederzeit in die nächste Stufe wechseln, indem Sie die entsprechende Firmenlizenz bestellen.

Arbeitsplatzlizenz:

Mit der Arbeitsplatzlizenz bestimmen Sie, wie viele Arbeitsplätze oder Mobilgeräte im Archiv suchen dürfen. Ist die Menge an einem Tag erreicht, können keine anderen Arbeitsplätze oder Mobilgeräte mehr darauf zugreifen. Die Arbeitsplatzlizenz ist nicht an einen konkreten Arbeitsplatz gebunden, es zählt pro Tag der Zugriff eines beliebigen Arbeitsplatzes.

IMPRESSUM

BvLArchivio® ist eine eingetragene Marke der BvL.com GmbH

Angaben gemäß § 5 TMG

BvL.com GmbH
Müllerstraße 138D
13353 Berlin

Geschäftsführer: Ralph-Norman von Loesch

Handelsregister: HRB 45390

Registergericht: Amtsgericht Berlin-Charlottenburg

Umsatzsteuer-Identifikationsnummer: DE 159 338 45

Kontakt

Telefon: +49 (0)30 454781-0

Fax: +49 (0)30 454781-781

E-Mail: Service@BvLArchivio.de